

Estudio volumétrico de los bloques

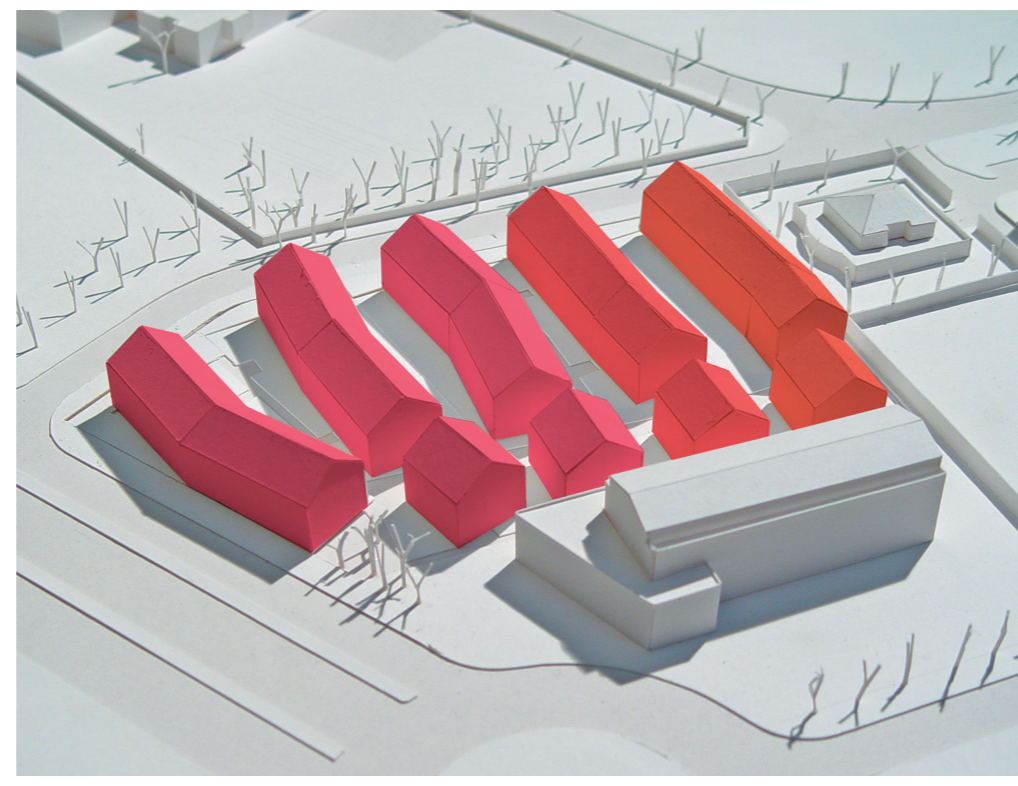

Estudio volumétrico del conjunto en su contexto

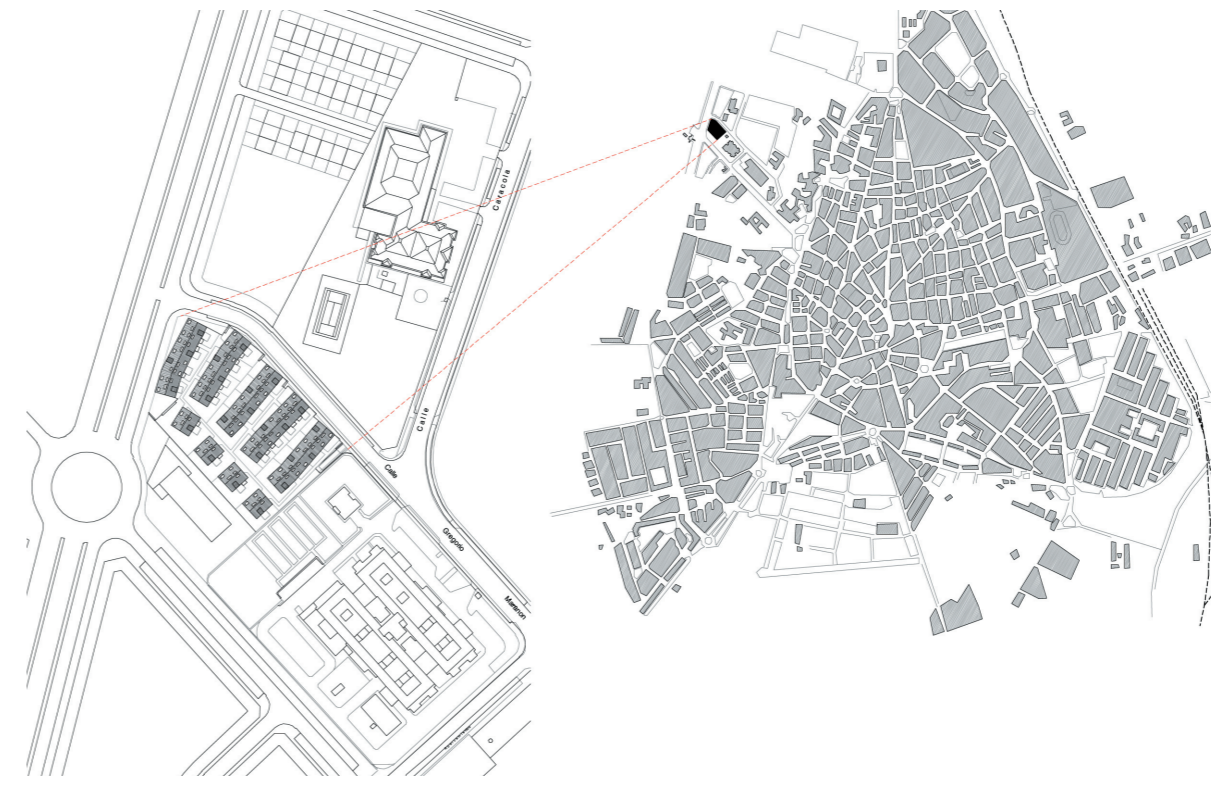

Ubicación en Ciudad Real y Planta de Situación



Imagen interior de un apartamento duplex

## 72 VIVIENDAS VPO Y APARCAMIENTO avenida gregorio marañón, Ciudad Real

### FICHA TÉCNICA DEL PROYECTO Y EJECUCIÓN DE LA OBRA

**Proyecto** 72 VIVIENDAS PÚBLICAS VPO Y 75 APARCAMIENTO, Avenida Gregorio Marañón, Ciudad Real

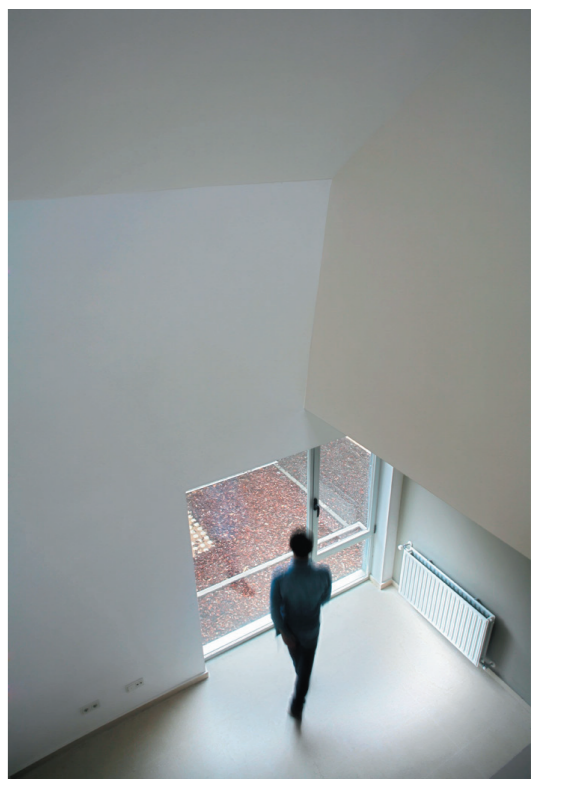
**Promotor** Gicaman, Comunidad de Castilla la Mancha

**Concurso** Concurso Público, febrero 2005. PRIMER PREMIO

**Proyecto de Ejecución** Septiembre 2005

**Arquitectos** Luis Rojo de Castro + Begoña Fernández-Shaw, *Roja/Fernández-Shaw, arquitectos*

**Colaboradores** Santiago Buraglia, Irene Hwang, José Manuel Garrido Molina, Marta Sicilia, Sander Laheij, Itziar Vinagre, Marcia Neto Oliveira, arquitectos  
Fernando Vasco, Aparejador  
Alfonso Gomez-Galle, Ingeniería de Estructuras, Urculo Ingenieros, Acondicionamiento Ambiental.

**Obra** Abril 2007/Diciembre 2009

**Constructora** Juan Ramirez Proyectos y Construcciones (JRC), Valdepeñas, Ciudad Real

premis **FAD2010** arquitectura

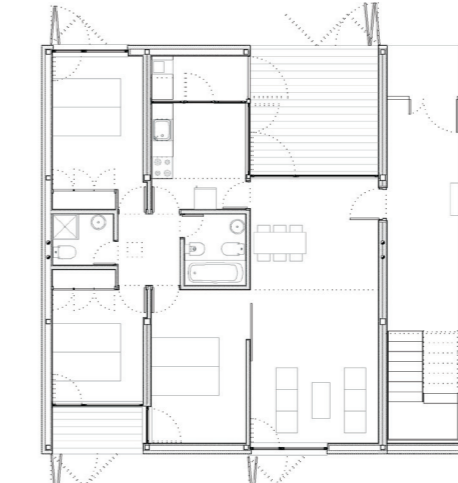

Apartamento Tipo A\_Planta Baja Tres Dormitorios

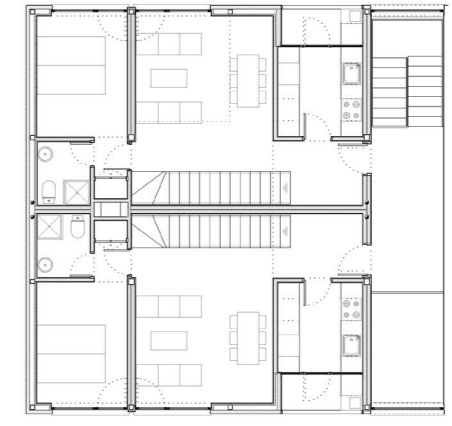

Apartamento Tipo B\_Duplex Tres Dormitorios

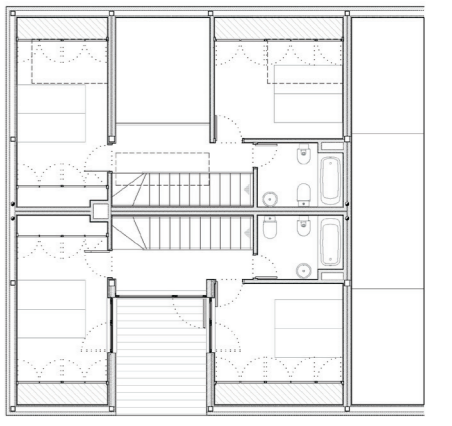

Vista del conjunto desde la calle Gregorio Marañón

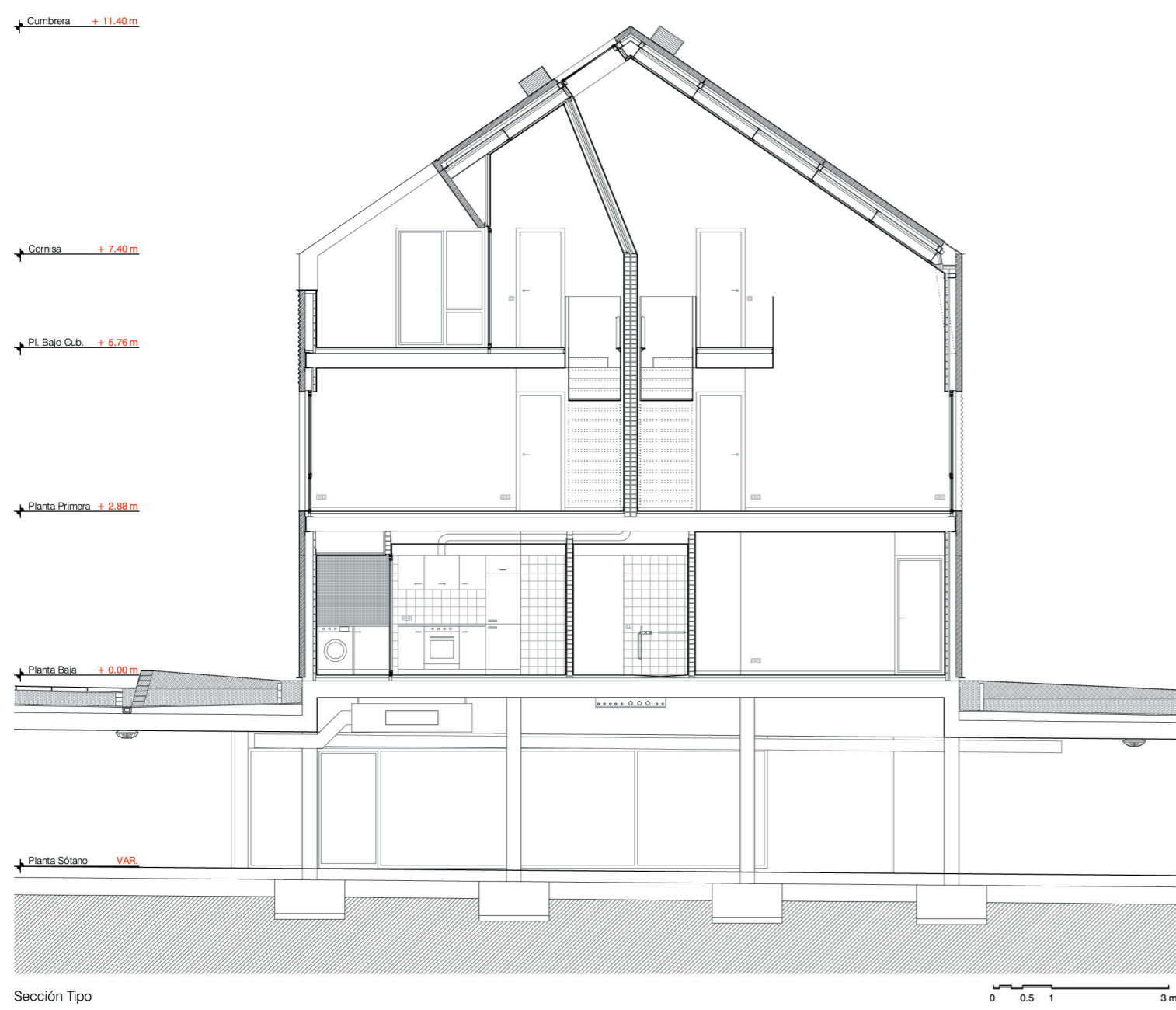

Sección Tipo



Vista de los jardines privados



Vista de la urbanización interior



Imagen de la fachada prefabricada y de las contraventanas



Vista de la calle interior



Escalera de acceso desde el aparcamiento



Interior de un apartamento duplex



Salida desde el aparcamiento al área peatonal



0 2 4 6 8 10 20m