



SOCIEDAD > CERTAMEN HABITÀCOLA DE ARQUINFAD

# Premio al diseño de un p rking para bicicletas

Los autores del proyecto son Oriol Boada y Teresa Cots, estudiantes de la Escola T cnica Superior d'Arquitectura del Vall s

En el mismo concurso, Manel Mart nez y Lourdes S nchez, de la Escola Municipal d'Art, han resultado finalistas

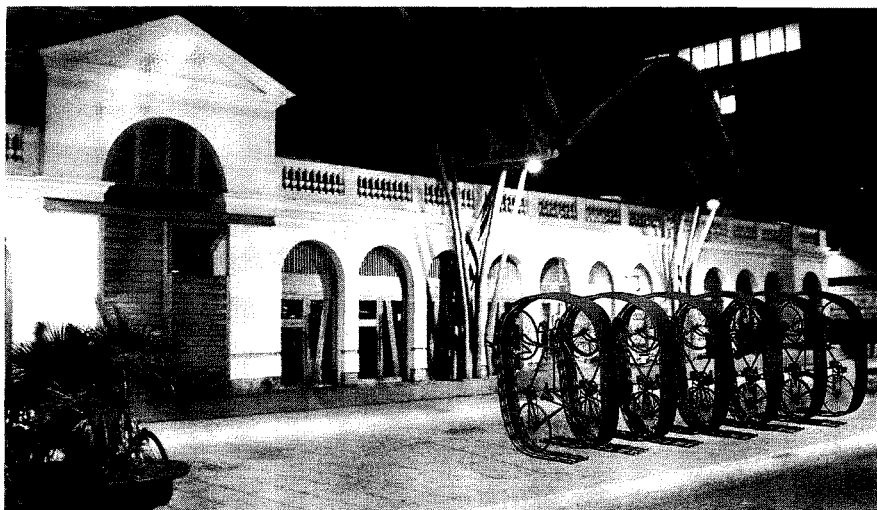

Una perspectiva del m dulo del p rking para veh culos de dos ruedas dise ado por Boada y Cots.

## Merc  Boladeras

Doble reconocimiento para alumnos de Terrassa en el certamen Habit cola de Arquinfad, dedicado en esta edici n a premiar proyectos de dise o de un p rking de bicicletas. Oriol Boada, alumno de la Escola T cnica Superior d'Arquitectura del Vall s (Etsav) ha ganado, junto a su compa era de carrera Teresa Cots, el premio Vitra por su propuesta "Bici 180". Asimismo Manel Mart nez y Lourdes S nchez, de la Escola Municipal d'Art (EMA), han quedado finalistas por su trabajo titulado "Byci-Toc".

Boada, en conversaci n telef nica desde Lausanne (Suiza), donde cursa un programa Erasmus, manifest  su satisfacci n por el galard n. "Ha sido un regalo sorpresa porque es un concurso muy competitivo. No lo esperar bamos". El alumno de Arquitectura explic  que participaron en el certamen animados por unos compa eros y porque son muy aficionados a la bicicleta.

El proyecto concebido por Boada-Cots consiste en un m dulo de dise o innovador que permite colocar dos bicicletas de forma vertical y de forma opuesta para ahorrar espacio. La estructura se construye a partir de pie-

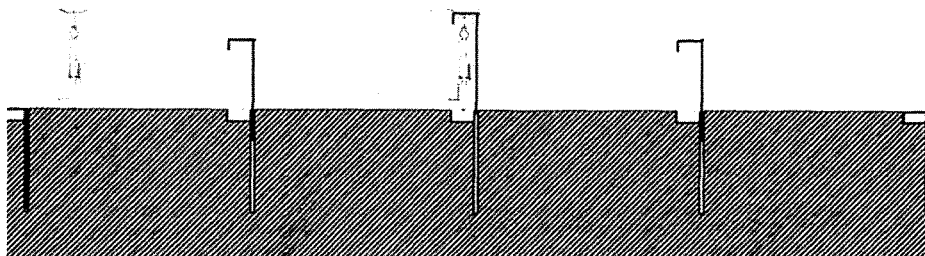

La imagen reproduce los pasos que sigue la palanca m vil de Mart nez y S nchez para aparcar las bicicletas. A la derecha, la palanca cuando emerge.

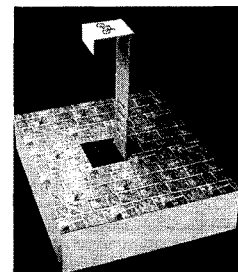

zas de metal de forma helicoidal que miden unos treinta cent metros y que incluye las fijaciones adecuadas para sujetar el veh culo de dos ruedas. Adem s, incorpora un sistema de iluminaci n nocturna.

**BECA** Los estudiantes premiados de la Etsav han recibido una beca para participar en los f rums de trabajo y exposici n Design Workshops, organizados por el Vitra Design Museum en colaboraci n con el Centro Georges Pompidou en la localidad de Boisbuchet (Francia). Esto se concreta en una estancia formativa de diez d as, durante el verano, en materia de dise o

y arquitectura. Por su parte, el t ndem Mart nez-S nchez de la EMA se ha clasificado como finalista con una propuesta considerada tambi n original. Los autores han dise ado un sistema de aparcamiento integrado dentro del pavimento urbano. Se trata de un conjunto de piezas met licas en forma de una "ele" a la inversa que se accionan mediante la manipulaci n del usuario.

El funcionamiento es el siguiente: El usuario de la bicicleta llega a la zona de p rking y presiona con el pie el indicador que hay situado sobre la acera o el pavimento. A continuaci n, la pieza en forma de "ele" se eleva y se

ata el veh culo de dos ruedas a la palanca con un candado. Cuando el usuario tiene que rescatar el veh culo, abre el candado y la palanca baja autom ticamente hasta quedar soterrada bajo el pavimento.

El certamen Habit cola de Arquinfad, de periodicidad anual, pretende estimular la creatividad entre los futuros profesionales de la arquitectura y el dise o. De foma habitual, los promotores del certamen dedican el concurso a la concepci n de un proyecto para ser de aplicaci n en un espacio p blico y valoran criterios como el inter s social y la sostenibilidad. La propuesta premiada de los alumnos de

Arquitectura del Vall s como la finalista de la EMA se han ideado teniendo en cuenta que sea funcional pero tambi n est tico.

## LOS DATOS

- **Concurso:** XX Habit cola de Arquinfad, destino a premiar proyectos que marquen nuevas tendencias en la arquitectura y el dise o. En la edici n de 2008 se ha dedicado al dise o de un p rking para bicicletas.
- **Participantes:** 26 escuelas y universidades
- **Estudiantes:** 232
- **N mero de proyectos:** 128