

ESPAÇO PÚBLICO E CIRCULAÇÕES - PLANTA E CORTE GERAL

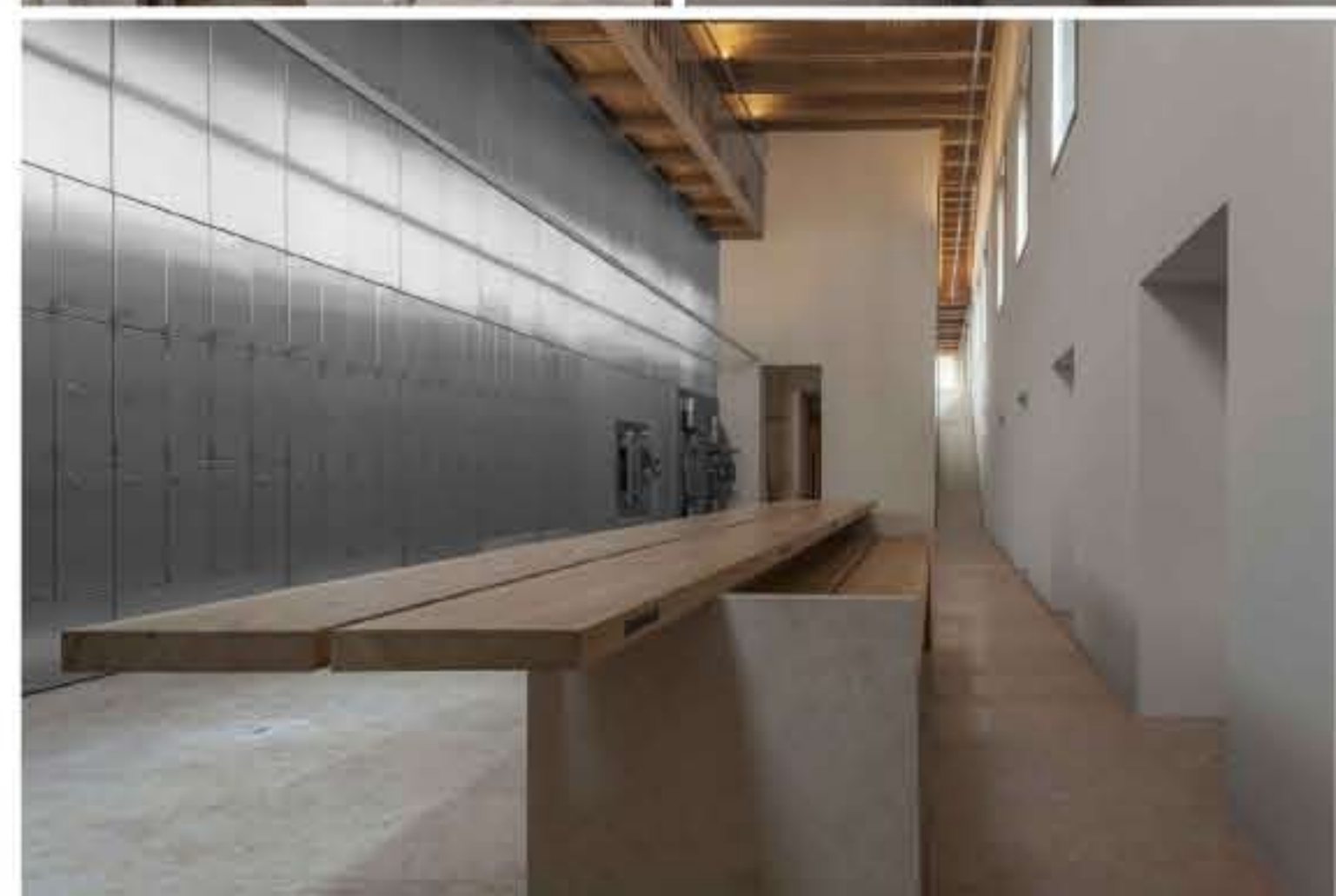

ALÇADO DO LARGO DE SÃO JULIÃO

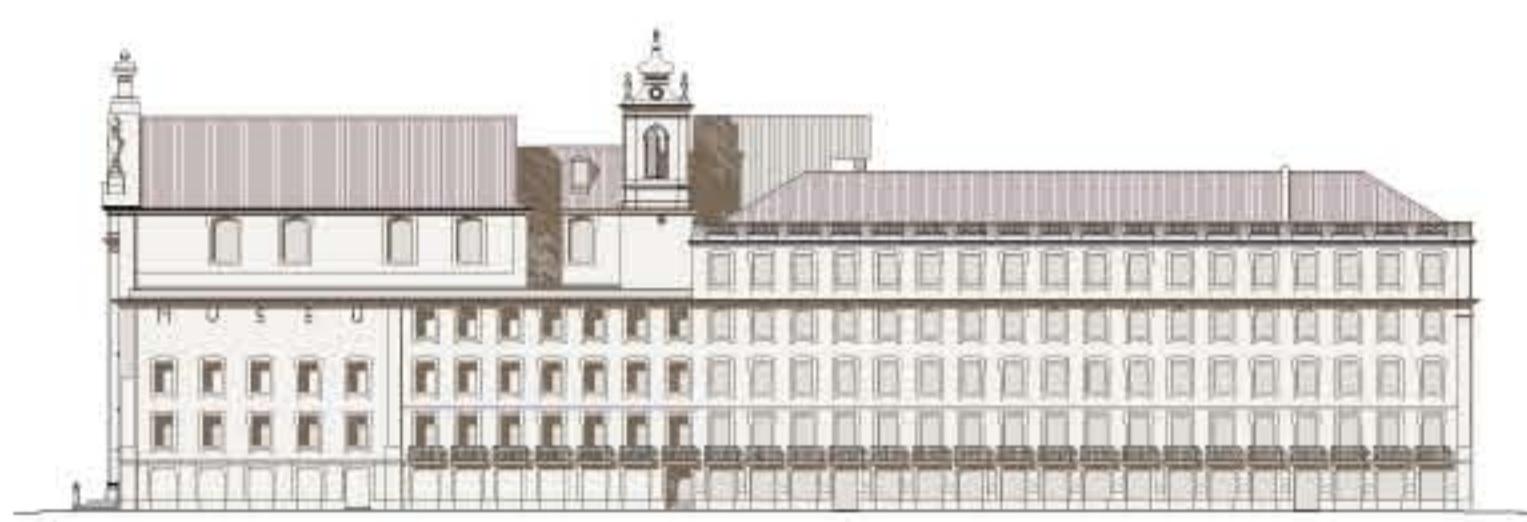

ALÇADO DA RUA DO COMÉRCIO



CORTE TRANSVERSAL PELOS DUCTOS TÉCNICOS

LEGENDA:
AVANÇ
RECONSTRUÇÃO
REGIA

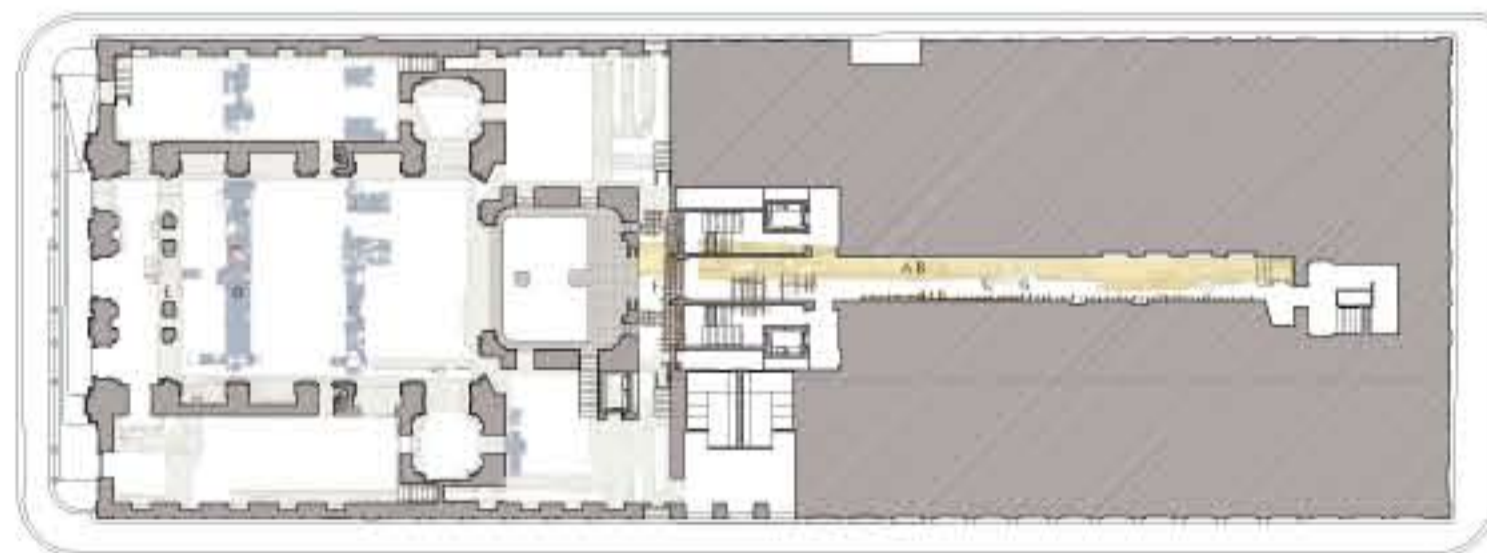

PLANTA DE SOBREPÓSICÃO DA PROPOSTA COM OS ACHADOS ARQUEOLÓGICOS

LEGENDA:
ARRIBA DA D. DRES. - FINAL DO SEC. XIX
A
EMBRASAMENTO DA ARRIBA DA D. DRES. - FINAL DO SEC. XIX
B
ESTRUTURAS PERTENCENTES À CONFIGURAÇÃO PRE. TERRENO - ENTRE SEC. XVII E SEC. XIX
C
ESTRUTURAS ASSOCIADAS À IGREJA PAROQUIAL - SEC. XVII, DESTRUÍDA PÓS TERREMOTO DE 1755
D
ALÇADOS DAS PAREDES DA IGREJA DE SÃO JULIÃO - INÍCIO DO SEC. XIX
E
ESTADIA DO BARRIO - FINAL DO SEC. XIX
F
POÇO-PEQUENO

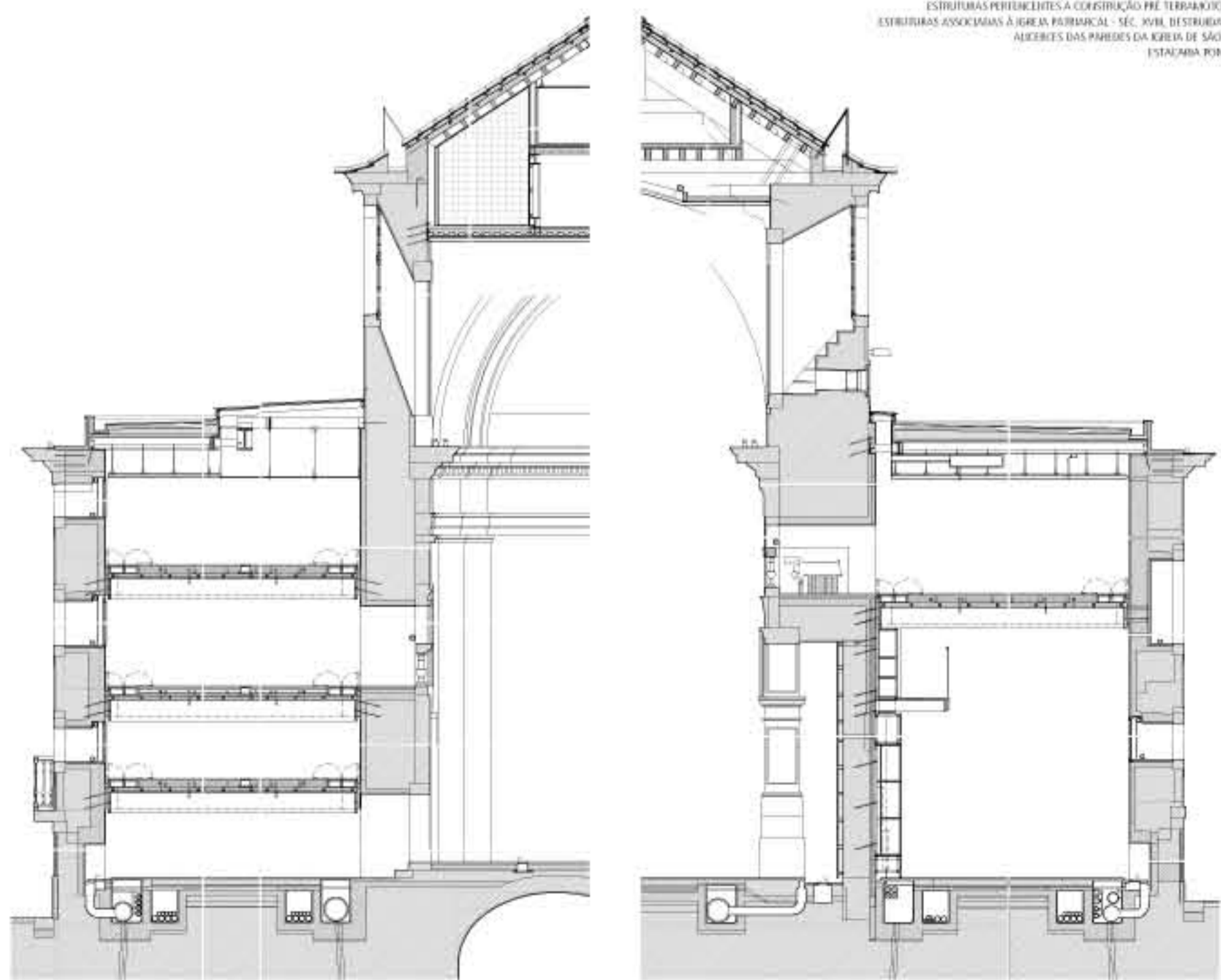

CORTES CONSTRUTIVOS, ESCALA 1:100